

RÚSES okresu Žarnovica
Návrh RÚSES

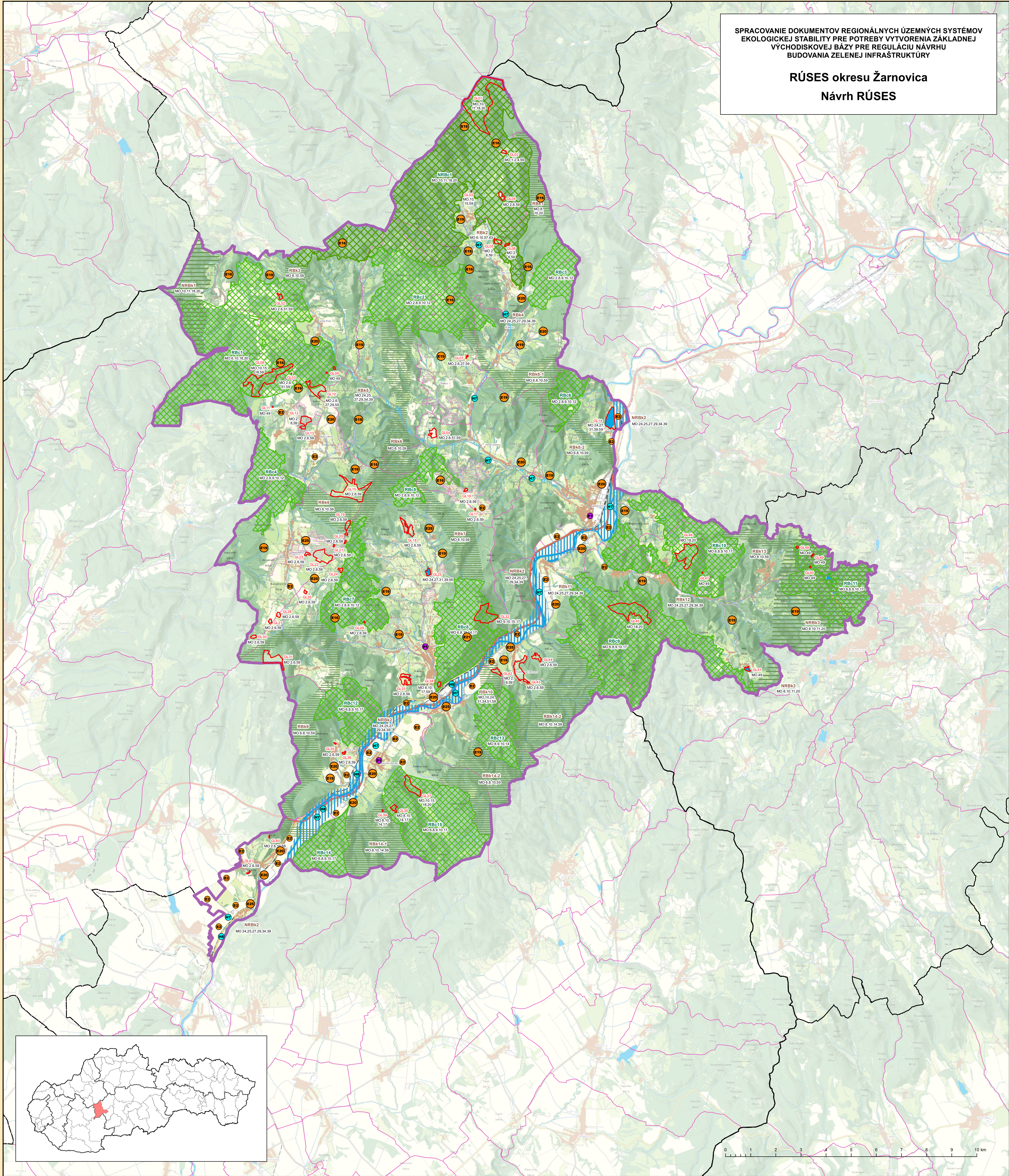

NAVROVANÉ PRVKY RÚSES

- Biocentrum nadregionálneho významu
- Biocentrum regionálneho významu
- Biokoridor nadregionálneho významu - terestrický
- Biokoridor nadregionálneho významu - hydrický
- Biokoridor regionálneho významu - terestrický
- Biokoridor regionálneho významu - hydrický
- Ekologicky významný segment krajiny
- Genofondová lokalita

EKOSTABILIZAČNÉ OPATRENIA

- Ekostabilizačné opatrenia (viď textová časť)

HYDROEKOLOGICKÉ OPATRENIA

- Hydroekologické opatrenia (viď textová časť)

PROTIPOVODŇOVÉ OPATRENIA

- Protipovodňové opatrenia (viď textová časť)

MANAŽMENTOVÉ OPATRENIA PRE PRVKY RÚSES

- Manažmentové opatrenia pre prvky RÚSES (viď textová časť)

ADMINISTRATÍVNE HRANICE

- Hranica riešeného územia
- Hranica kraja
- Hranica okresu
- Hranica základnej územnej jednotky

	Spracovanie dokumentov Regionálnych územných systémov ekologickej stability pre potreby vytvorenia základnej východiskovej bázy pre reguláciu návrhu budovania zelenej infraštruktúry		Mäpa č.: 5
	RÚSES okresu Žarnovica		
Mäpka: 1 : 50 000	NÁVRH RÚSES		Rok: 2020
	Ogjednotené prostredie: SLOVENSKÁ AGENTÚRA ŽIVOTNÉHO PROSTREDIA, TAJOVSKÉHO 28, 975 90 BANSKÁ BYSTRICA		
	Zhotoviteľ dokumentu RÚSES: SLOVENSKÁ AGENTÚRA ŽIVOTNÉHO PROSTREDIA, TAJOVSKÉHO 28, 975 90 BANSKÁ BYSTRICA		
Projektový manažer: Ing. Ivan Doletina	Odborný garant: Ing. Beata Vaculčíková	Autori mapového výstupu: Ing. Lucia Lamošová Marian Mária	